Avventura Francesco Villon Foschini Atlante 1932 Romanzo Biografia Viareggio

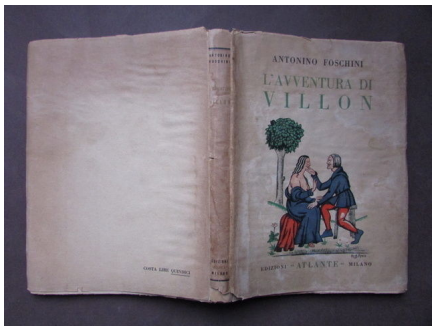

Vedere la descrizione dettagliata

Valutazione: Nessuna valutazione
Prezzo
Prezzo di vendita20,00 €

Fai una domanda su questo prodotto

Descrizione

Foschini Antonino,

L'Avventura di Villon

Edizioni "Atlante", Milano 1932-X, cm 24,5x18, pp. 255 con dieci illustrazioni in b/n fuori testo, brossura ed. con sovraccoperta illustrata a col. (illustrazione di Albano), titolo al dorso e al piatto. Dedica autografa dell'autore alla prima bianca.

Condizioni di conservazione
Esemplare in buone condizioni, sovraccoperta con piccole pieghette e minimi strappetti ai margini, alcune gore d'umidità ai lati del dorso e a un margine che interessano la brossura ma non gli interni, cuffia inferiore con lieve mancanza, alcune bruniture. Interni buoni, quasi totalmente intonsi, con minime bruniture e alcune ombre di gore d'umidità all'angolo sup. di alcune pagine che non ledono il testo.

Dedica autografa di Foschini alla prima bianca datata Viareggio, 14 agosto 1932, l'anno in cui Foschini vinse l'omonimo premio letterario proprio grazie a tale romanzo.

Del volume in nostro possesso sono state stampate 50 copie numerate da 1 a 50 e firmate dall'autore (la copia in nostro possesso non presenta né numerazione né firma, se non quella relativa alla dedica).

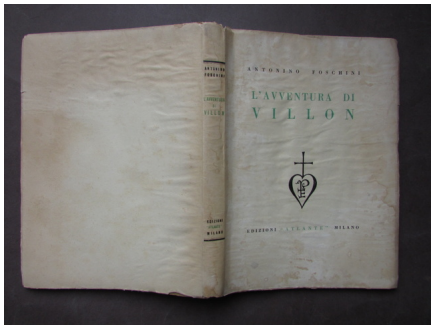

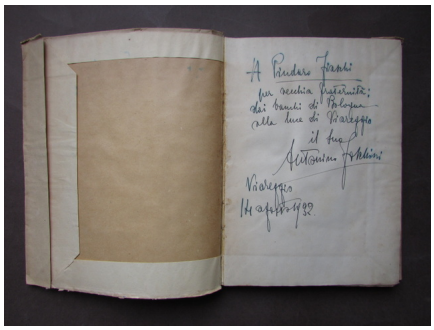

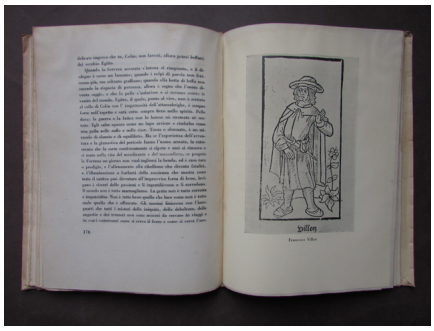

SETT60.L5033 MT

Per libri e documenti su questo
e altri argomenti visitate il nostro
negozio Ebay "Libreria Grandangolo"

Data l'importanza delle 5 stelle rilasciate durante l'assegnazione del feedback, invitiamo tutti gli acquirenti, se soddisfatti del loro acquisto, a rilasciare tutte le 5 stelle.

La mancanza anche solo di una stella illuminata è molto lesiva per noi venditori professionali.

Grazie!

CONDIZIONI DI VENDITA

Spedizione
Fino a 5 kg piego di libri raccomandato, oltre i 5 kg pacco postale.
Si ricorda che l'imballo viene eseguito con la massima cura.
La merce viene spedita a pagamento avvenuto e viaggia a rischio e pericolo dell'acquirente. Per maggiori informazioni vedi la pagina SPEDIZIONI del nostro negozio Ebay.

Ritiro diretto
Siamo disponibili per il ritiro diretto a **Modena** e a **Milano**. Per gli indirizzi delle sedi vedi la pagina DOVE SIAMO del nostro negozio Ebay.

Acquisti multipli
Se si acquistano più libri, la spedizione si paga una sola volta, purché si rispettino gli scaglioni di peso.

Estero / Foreign
For international shipment, please contact us.

Metodo di pagamento

Pay Pal, bonifico bancario, versamento postale (cc/p, vaglia o altro).
La spedizione avverrà entro i primi 4 giorni lavorativi dopo la conferma di avvenuto pagamento.
Si emette ricevuta fiscale e a richiesta fattura.
Il pagamento deve essere effettuato entro 7 giorni lavorativi dalla data di acquisto, trascorsi i quali l'oggetto sarà rimesso in vendita.

Feedback
Viene rilasciato dall'acquirente dopo il ricevimento di quanto acquistato. Data la sua importanza, vi invitiamo a leggere il breve testo della pagina FEEDBACK del nostro negozio Ebay.
Pertanto, in caso di qualsiasi problema, non esitate a contattarci.

Diritto di recesso
L'acquirente ha il diritto di restituire l'oggetto entro 14 giorni ed essere rimborsato, escluse le spese di porto e imballo. L'oggetto deve essere restituito, dopo previa comunicazione, imballato e nelle medesime condizioni di come era all'origine.